





Ruta Fontellas al convento de San Cristóbal

Ficha técnica

Distancia: 9,5 Km 
Tiempo estimado: 3 horas 
Tipo de ruta: Circular 
Desnivel positivo: 425 m 

Criterios MIDE

- 2 Severidad del medio Natural
- 3 Orientación en el itinerario
- 2 Dificultad en el desplazamiento
- 2 Cantidad de esfuerzo necesario

Perfil

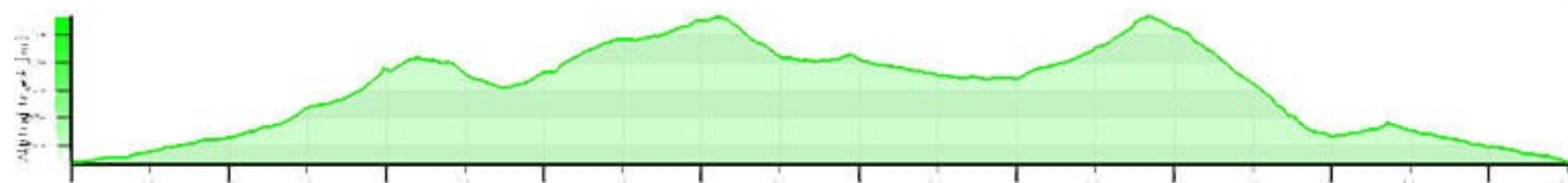

Descripción:

La ruta comienza en la entrada del barranco de Fontellas, junto a un cartel que nos indica lo denominado "El día de la Ruina" que nos habla sobre unas inundaciones que hubo en este barranco de Fontellas, Comenzaremos la ruta siguiendo la pista que va paralela al barranco que se convierte en una senda por la cual giraremos a la derecha para comenzar a subir por senda, es un recorrido muy entretenido entre sendas y caminos, llegaremos al entorno del convento de San Cristobal donde disfrutaremos de una ruta bontánica y pasaremos por los almendros que puede que el fraile franciscano Raimundo Gómez conocido por Juan Altamiras cogiera las almendras que utilizaría en parte de sus recetas, parte del sendero discurre por la antigua acequia del convento, visitaremos los restos del convento para continuar con una pequeña ascensión a la cima de San Cristóbal a través de la ruta botánica para a través de senderos y algún tramo de pista volver al barranco de Fontellas para finalizar la ruta circular en algo menos de 10 kilómetros.



Ruta guiada por:

Rodri Tguía

QR Juan Altamiras

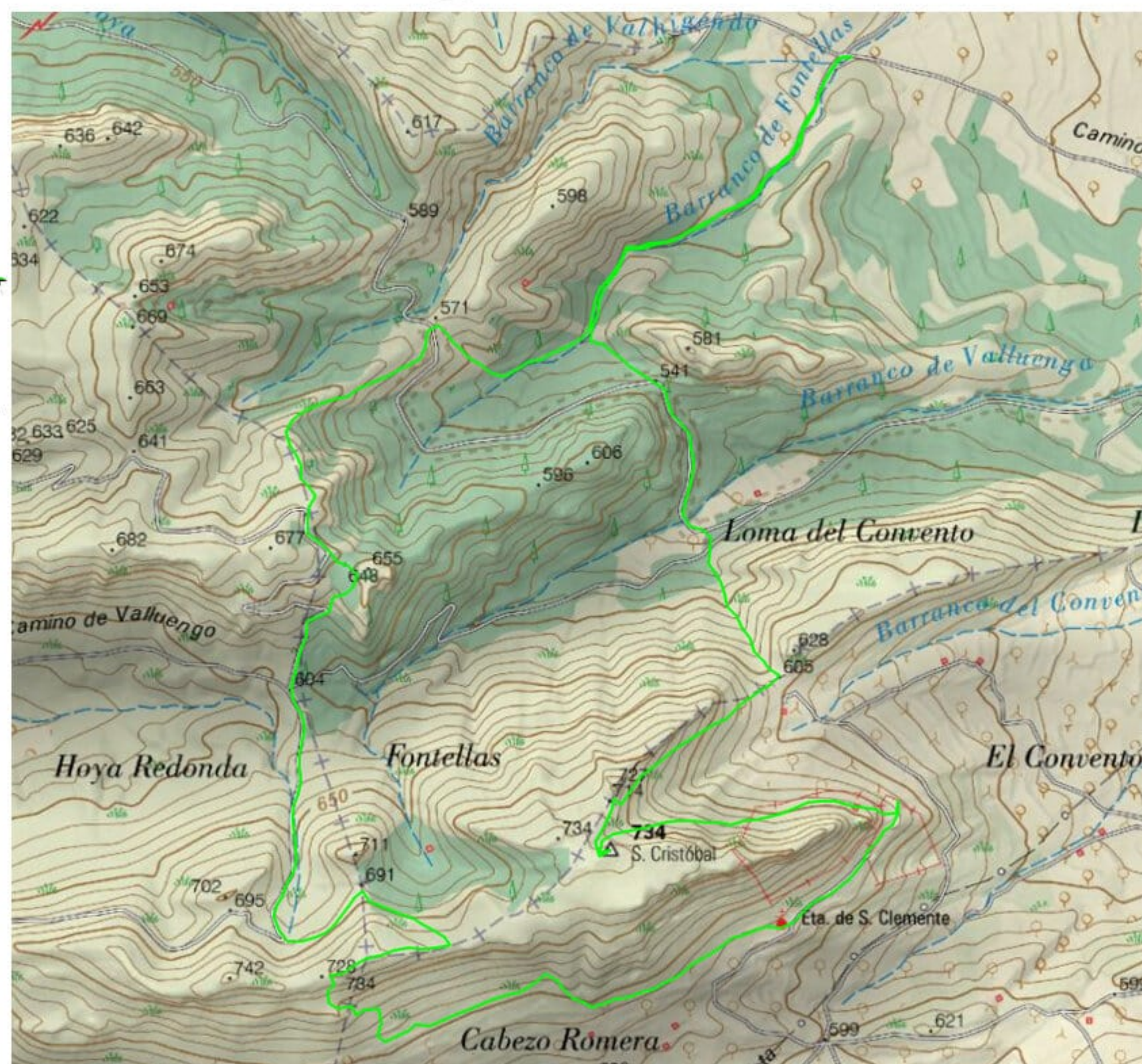

Más información 654346908 o viajeschinachana@gmail.com